

RELATÓRIO FOTOGRÁFICO 4ª MEDIÇÃO – CONTRATAÇÃO DE EMPRESA DE ENGENHARIA PARA EXECUÇÃO DE OBRA NA REFORMA DE POSTOS DE SAÚDE DO MUNICÍPIO DE SANTALUZ/BAHIA - POSTO CASAS VELHAS

DATA	MUNICÍPIO	EMPREENDIMENTO
30/04/2024	Santaluz	Reforma do Posto do Povoado do casas velhas



FOTO 01 – COMPOSIÇÃO REPRESENTATIVA) EXECUÇÃO DE ESTRUTURAS DE CONCRETO ARMADO, PARA EDIFICAÇÃO HABITACIONAL UNIFAMILIAR TÉRREA (CASA EM EMPREENDIMENTOS), FCK = 25 MPA. AF\_01/2017

  
Antonio Soares Cordeiro Neto  
Engenheiro Civil  
CREA + 051888554-2

  
Franklin de S. Genu  
Engenheiro Civil  
Crec. 162000979-7



FOTO 02 – - Chapim de concreto pré-moldado



DATA	MUNICÍPIO	EMPREENDIMENTO
30/04/2024	Santaluz	Reforma do Posto do Povoado do casas velhas

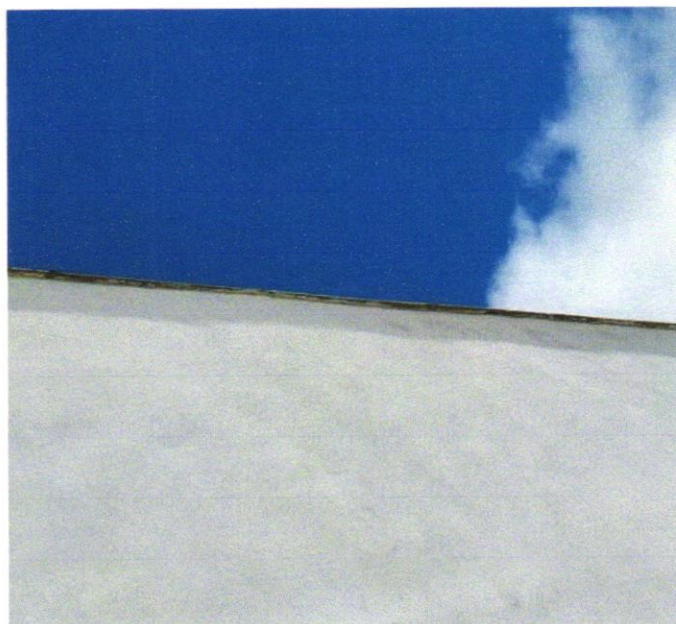

**FOTO 03 - ALVENARIA DE VEDAÇÃO DE BLOCOS CERÂMICOS FURADOS NA HORIZONTAL DE 9X19X29 CM (ESPESSURA 9 CM) E ARGAMASSA DE ASSENTAMENTO COM PREPARO EM BETONEIRA. AF\_12/2021**



  
Antonio Soares Cordeiro Neto  
Engenheiro Civil  
CREA+ 051888554-2

  
Franklin de F. Sena  
Engenheiro Civil  
CREA+ 051888554-2



**FOTO 4 - CHAPISCO APLICADO EM ALVENARIA (COM PRESENÇA DE VÃOS) E ESTRUTURAS DE CONCRETO DE FACHADA, COM EQUIPAMENTO DE PROJEÇÃO. ARGAMASSA TRAÇO 1:3 COM PREPARO EM BETONEIRA 400 L. AF\_06/2014**

DATA	MUNICÍPIO	EMPREENDIMENTO
30/04/2024	Santaluz	Reforma do Posto do Povoado do casas velhas



FOTO 5 – Porta em vidro temperado 10mm, incolor, inclusive ferragens de fixação e instalação, exclusive puxador - Rev 01\_10/2021



Antonio Soares Cordeiro Neto  
Engenheiro Civil  
CREA - 051888554-2

Franklin de J. Sena  
Engenheiro Civil  
Cre. 00210219-7





FOTO 6 – Fechadura para portas interna/externas, IMAB, linha Duna, ref.8866-CR, ou similar

DATA	MUNICIPIO	EMPREENHIMENTO
30/04/2024	Santaluz	Reforma do Posto do Povoado do casas velhas

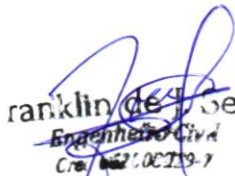

**Foto 7** – Forro de pvc, em régua de 10 ou 20 cm, aplicado, inclusive estrutura para fixação (perfis em PVC) marca Araforros ou similar, instalado - Rev 06\_10/2021

  
 Ranklin de S. Sena  
 Engenheiro Civil  
 Crea/BA 21.00219-7

  
 Antonio Soares Cordeiro Neto  
 Engenheiro Civil  
 CREA-BA 051888554-2



**FOTO 8** – Forro de pvc, em régua de 10 ou 20 cm, aplicado, inclusive estrutura para fixação (perfis em PVC) marca Araforros ou similar, instalado - Rev 06\_10/2021



DATA	MUNICÍPIO	EMPREENHIMENTO
30/04/2024	Santaluz	Reforma do Posto do Povoado do casas velhas

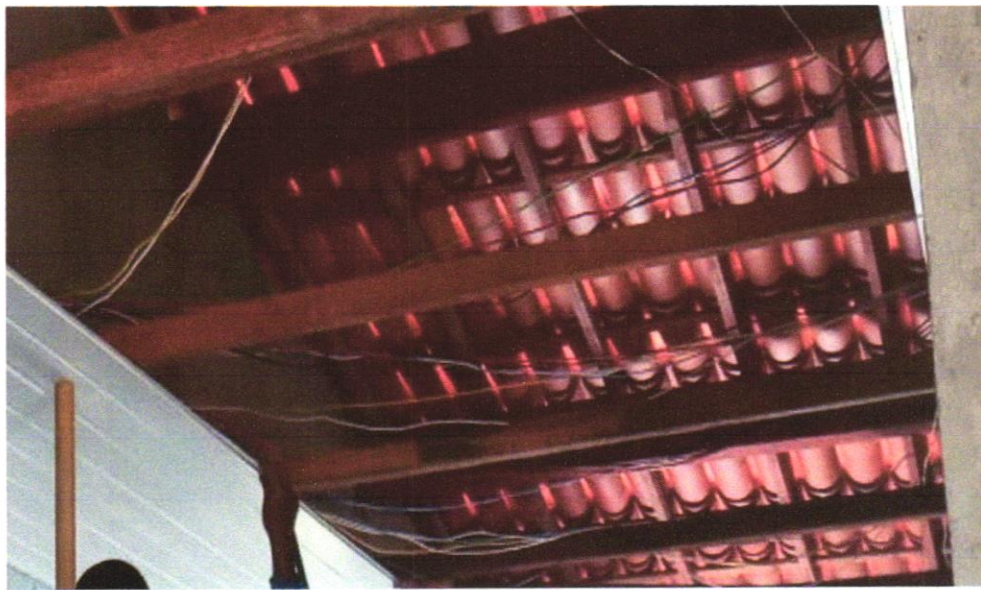

**FOTO 11 - CABO DE COBRE FLEXÍVEL ISOLADO, 4 MM<sup>2</sup>, ANTI-CHAMA 0,6/1,0 KV, PARA CIRCUITOS TERMINAIS - FORNECIMENTO E INSTALAÇÃO. AF\_12/201**

  
Antonio Soares Cordeiro Neto  
Engenheiro Civil  
CREA-051888554-2

  
Ranklin de J. Genu  
Engenheiro Civil  
Crea: 042102209-7

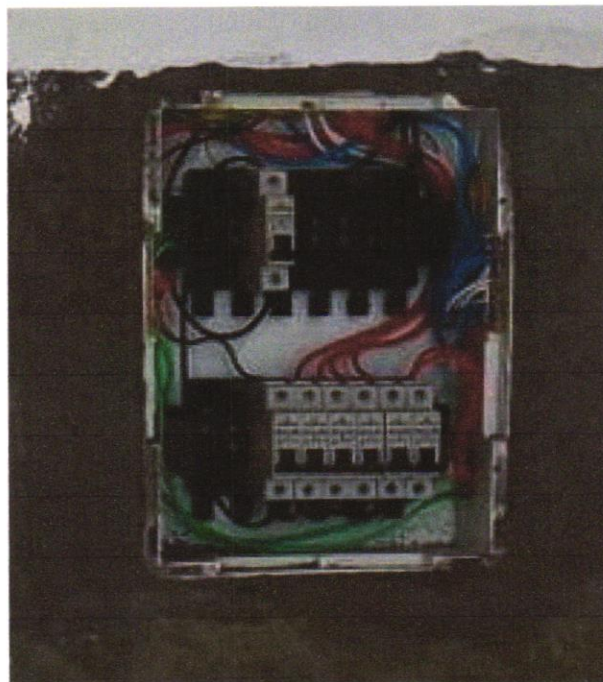

**FOTO 12 – DISJUNTOR MONOPOLAR TIPO DIN**



DATA	MUNICIPIO	EMPREENDIMENTO
30/04/2024	Santaluz	Reforma do Posto do Povoado do casas velhas

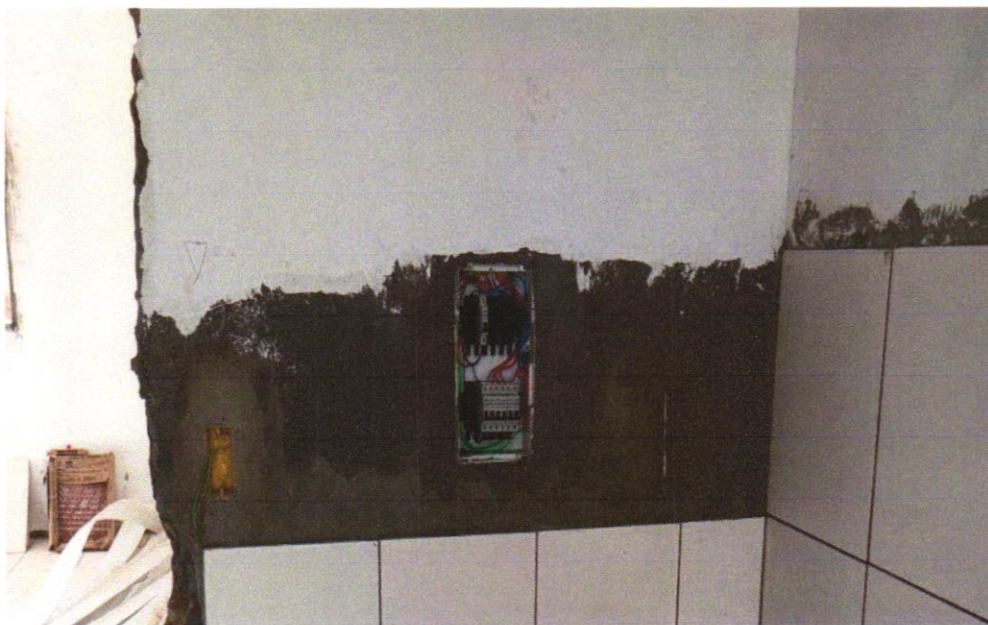

**FOTO 13 - Quadro de distribuição de embutir, em resina termoplástica, para até 16 disjuntores, com barramento, padrão DIN, exclusive disjuntores**



Antonio Soares Cordeiro Neto  
Engenheiro Civil  
CREA-051888554-2

Franklin de J. Se...  
Engenheiro Civil  
C.R. Nº 00219-7



**FOTO 14 – TUBO, PVC, SOLDÁVEL, DN 25MM, INSTALADO EM RAMAL OU SUB-RAMAL DE ÁGUA - FORNECIMENTO E INSTALAÇÃO. AF\_06/2022**

DATA	MUNICIPIO	EMPREENDIMENTO
30/04/2024	Santaluz	Reforma do Posto do Povoado do CASAS VELHAS

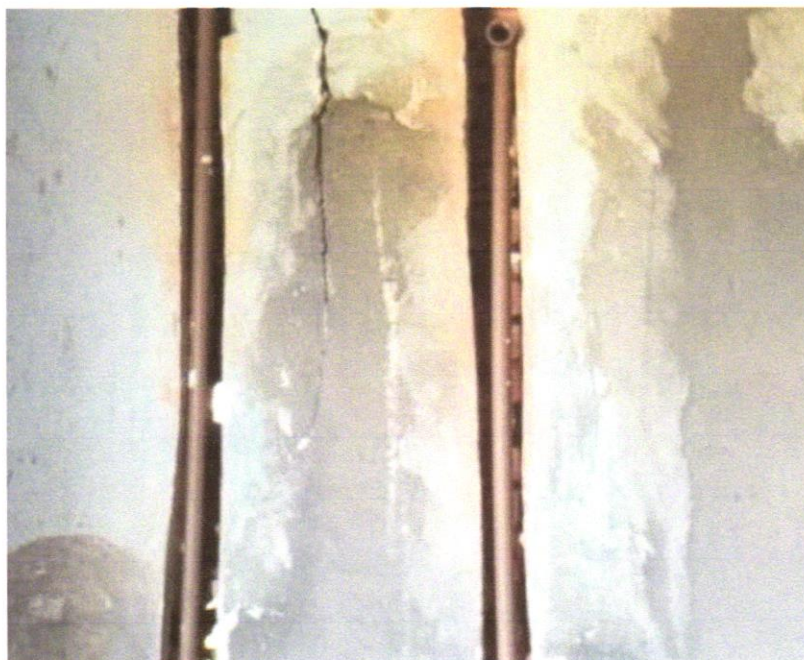

*Franklin de J. Sena*  
Engenheiro Civil  
Crea: 066.106213-7

**FOTO 17 - TUBO, PVC, SOLDÁVEL, DN 25MM, INSTALADO EM RAMAL OU SUB-RAMAL DE ÁGUA - FORNECIMENTO E INSTALAÇÃO. AF\_06/2022**



*Antonio Soares Cordeiro Neto*  
Engenheiro Civil  
CREA-051888554-2



**FOTO 18 – TUBO DE PVC BRANCO PARA REDE COLETORA DE ESGOTO CONDOMINIAL DE PAREDE MACIÇA, DN 100 MM, JUNTA ELÁSTICA - FORNECIMENTO E ASSENTAMENTO. AF 01/2021**

DATA	MUNICÍPIO	EMPREENDIMENTO
30/04/2024	Santaluz	Reforma do Posto do Povoado do CASAS VELHAS



**FOTO 19 – TUBO DE PVC BRANCO PARA REDE COLETORA DE ESGOTO CONDOMINIAL DE PAREDE MACIÇA, DN 100 MM, JUNTA ELÁSTICA - FORNECIMENTO E ASSENTAMENTO. AF\_01/2021**



Antonio Soares Cordeiro Neto  
Engenheiro Civil  
CREA - 051898554-2

Franklin de J. Sena  
Engenheiro Civil  
C.R. Nº. 002715



**Foto 20 - CAIXA D'ÁGUA EM POLIÉSTER REFORÇADO COM FIBRA DE VIDRO, 500 LITROS - FORNECIMENTO E INSTALAÇÃO. AF\_06/2021**



DATA	MUNICÍPIO	EMPREENHIMENTO
30/04/2024	Santaluz	Reforma do Posto do Povoado do CASAS VELHAS



Foto 21 – rodapé



Foto 22- revestimento na parede

Antonio Soares Cordeiro Neto  
Engenheiro Civil  
CREA - 051888554-2

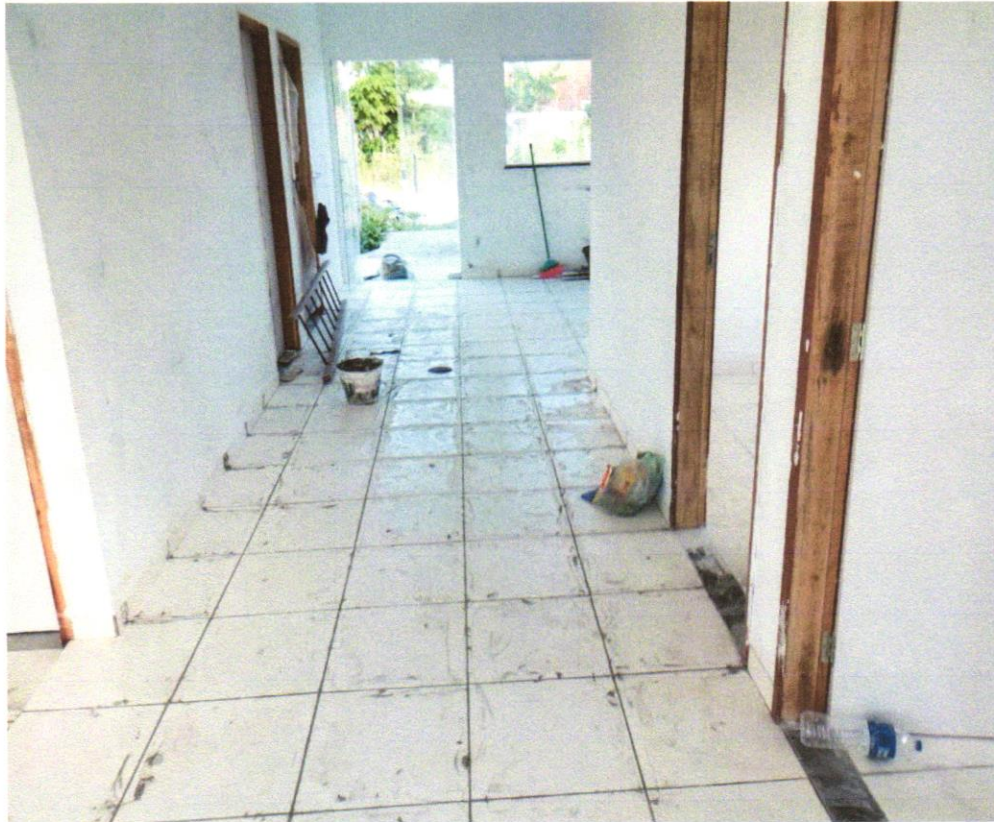

DATA	MUNICÍPIO	EMPREENDIMENTO
30/04/2024	Santaluz	Reforma do Posto do Povoado do CASAS VELHAS



Foto 23 – FILTRO ANAERÓBIO

  
Franklin de J. Sê.  
Engenheiro Civil  
Crea. 042.000919-7



Foto 24 – Fossa séptica pré-moldada

  
Antonio Soares Cordeiro Neto  
Engenheiro Civil  
CREA - 051888554-2



DATA	MUNICIPIO	EMPREENDIMENTO
30/04/2024	Santaluz	Reforma do Posto do Povoado do CASAS VELHAS

  
Franklin de J. Se...  
Engenheiro Civil  
Crea. 062100219-7



Foto 25 -Revestimento metálico em alumínio composto (Alucobond), e=0,3mm, pintura Kaynar 500 composta por seis camadas, inclusive estrutura metálica auxiliar em perfil de viga "U" de 2" - fornecimento e montagem

  
Antonio Soares Cordeiro Neto  
Engenheiro Civil  
CREA-151888554-2



Foto 26 – REVESTIMENTO CERÂMICO PARA PISO COM PLACAS TIPO ESMALTADA EXTRA DE DIMENSÕES 45X45 CM APLICADA EM AMBIENTES DE ÁREA MAIOR QUE 10 M2. AF\_06/2014



DATA	MUNICIPIO	EMPREENHIMENTO
30/04/2024	Santaluz	Reforma do Posto do Povoado do CASAS VELHAS



Franklin de J. Sena  
Engenheiro Civil  
Crea. Nº 1.00019-7

FOTO 9 - Luminária sobrepor quadrada Led 24W\*, 6500K G- Light ou similar

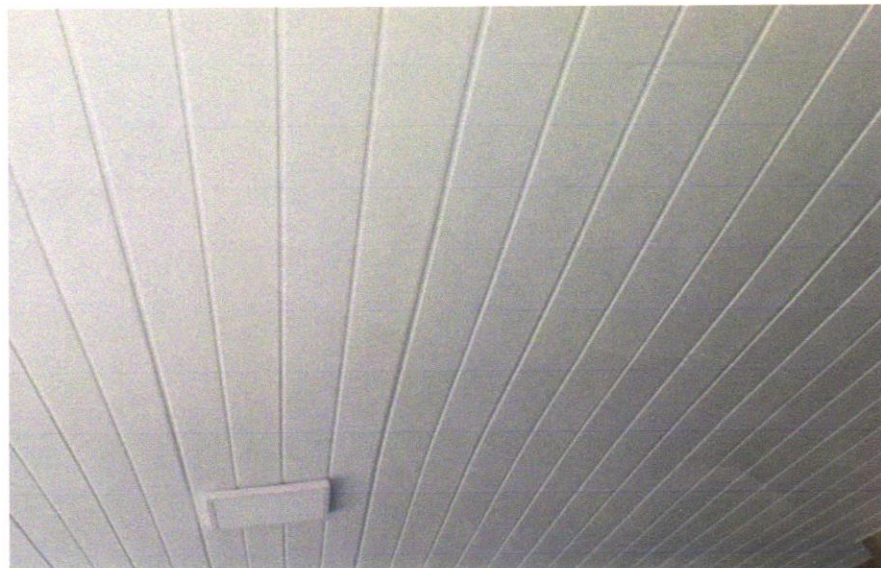

Antonio Soares Cordeiro Neto  
Engenheiro Civil  
CREA 1.051888554-2



FOTO 10 – Luminária sobrepor quadrada Led 24W\*, 6500K G- Light ou similar

DATA	MUNICIPIO	EMPREENDIMENTO
30/04/2024	Santaluz	Reforma do Posto do Povoado do CASAS VELHAS



Foto 27- PEITORIL LINEAR EM GRANITO OU MÁRMORE, L = 15CM, COMPRIMENTO DE ATÉ 2M, ASSENTADO COM ARGAMASSA 1:6 COM ADITIVO. AF\_11/2020

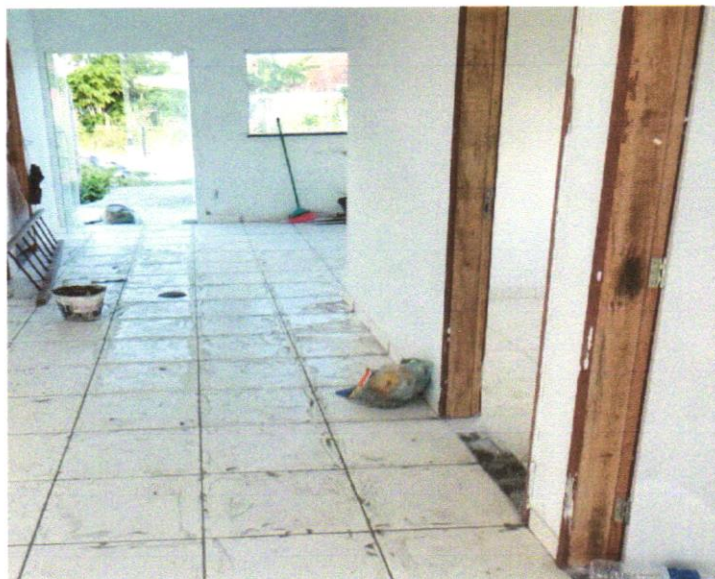

Francini de J. Sena  
Engenheiro Civil  
C.R.E.A. BA 10.002.233-9

Antonio Soares Cordeiro Neto  
Engenheiro Civil  
CREA 1051889554-2



Foto 28 - REVESTIMENTO CERÂMICO PARA PISO COM PLACAS TIPO ESMALTADA EXTRA DE DIMENSÕES 45X45 CM APLICADA EM AMBIENTES DE ÁREA MAIOR QUE 10 M2. AF\_06/2014

DATA	MUNICIPIO	EMPREENDIMENTO
30/04/2024	Santaluz	Reforma do Posto do Povoado do CASAS VELHAS



FOTO 29 - Revestimento metálico em alumínio composto (Alucobond), e=0,3mm, pintura Kaynar 500 composta por seis camadas, inclusive estrutura metálica auxiliar em perfil de viga "U" de 2" - fornecimento e montagem

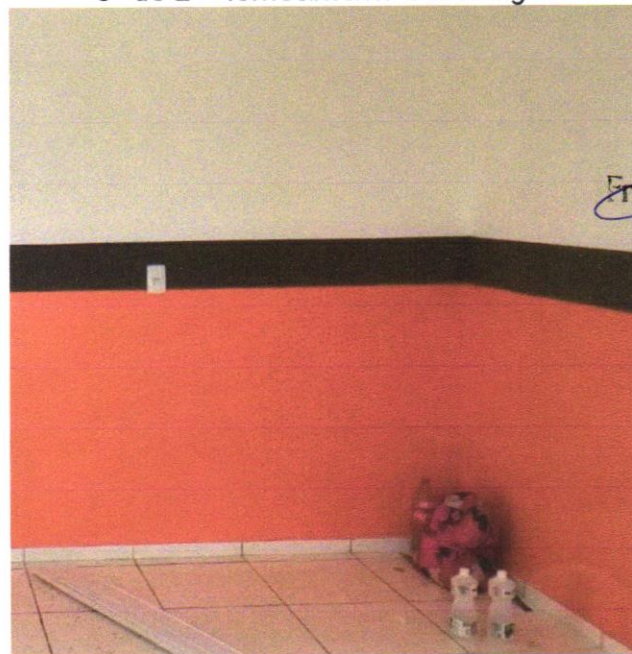

*Francilina de J. Sena*  
Engenheira Civil  
Crec. 0421.00019-7

Antonio Soares Condeiro Neto  
Engenheiro Civil  
CREA-051888554-2

FOTO 30 - APLICAÇÃO MANUAL DE PINTURA COM TINTA LÁTEX ACRÍLICA EM PAREDES, DUAS DEMÃOS. AF\_06/2014



DATA	MUNICIPIO	EMPREENDIMENTO
30/04/2024	Santaluz	Reforma do Posto do Povoado do CASAS VELHAS

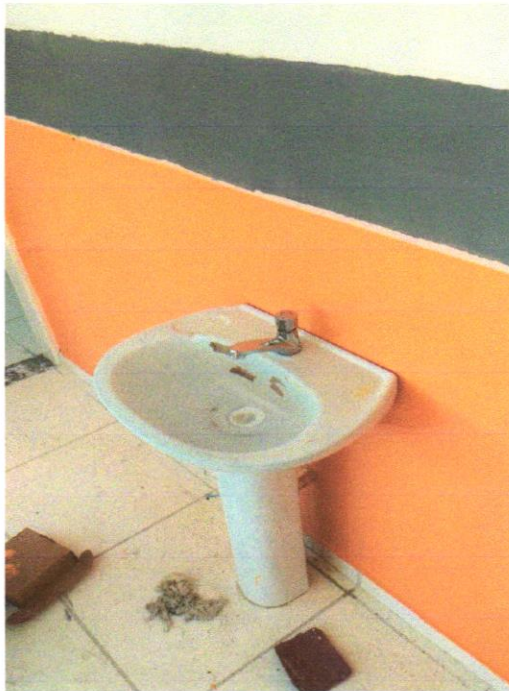

*Handwritten signature*  
**Francisco de J. Sena**  
 Engenheiro Civil  
 Crea: 0521.00019-7

FOTO 31 -TORNEIRA CROMADA 1/2" OU 3/4" PARA TANQUE, PADRÃO POPULAR - FORNECIMENTO E INSTALAÇÃO. AF\_01/2020



*Handwritten signature*  
**Antonio Soares Lordeiro Neto**  
 Engenheiro Civil  
 CREA: 051888554-2



FOTO 32 -EXECUÇÃO DE PASSEIO (CALÇADA) OU PISO DE CONCRETO COM CONCRETO MOLDADO IN LOCO, FEITO EM OBRA, ACABAMENTO CONVENCIONAL, ESPESSURA 8 CM, ARMADO. AF\_07/2016

DATA	MUNICIPIO	EMPREENDIMENTO
30/04/2024	Santaluz	Reforma do Posto do Povoado do CASAS VELHAS



Foto 33 –Soleira em granito branco fortaleza, l = 15 cm, e = 2 cm

*[Handwritten Signature]*  
**Traci de Gena**  
 Engenheiro Civil  
 CREA 65210/219-7



Foto 34 –Banco de concreto pre-moldado com pintura, sem encosto (padrão emurb)

*[Handwritten Signature]*  
**Antonio Soares Cordeiro Neto**  
 Engenheiro Civil  
 CREA 051888554-2





DATA	MUNICIPIO	EMPREENDIMENTO
30/04/2024	Santaluz	Reforma do Posto do Povoado do CASAS VELHAS



*Franklin de J. Sena.*  
Engenheiro Civil  
Crea: 000000000-7

Foto 35 – Limpeza geral



Foto 36 – Fornecimento e espalhamento de terra vegetal preparada

*Antonio Soares Lordeiro Neto*  
Engenheiro Civil  
CREA - 051888554-2



DATA	MUNICIPIO	EMPREENDIMENTO
30/04/2024	Santaluz	Reforma do Posto do Povoado do CASAS VELHAS



Foto 21 – RODAPÉ CERÂMICO DE 7CM DE ALTURA COM PLACAS TIPO ESMALTADA EXTRA DE DIMENSÕES 45X45CM. AF\_06/2014



Foto 22 – REVESTIMENTO CERÂMICO PARA PAREDES INTERNAS COM PLACAS TIPO ESMALTADA EXTRA DE DIMENSÕES 33X45CM APLICADAS EM AMBIENTES DE ÁREA MAIOR QUE 5M2 A MEIA ALTURA DAS PAREDES. AF\_06/2014

Antonio Soares Cordeiro Neto  
Engenheiro Civil  
CREA-051888554-2

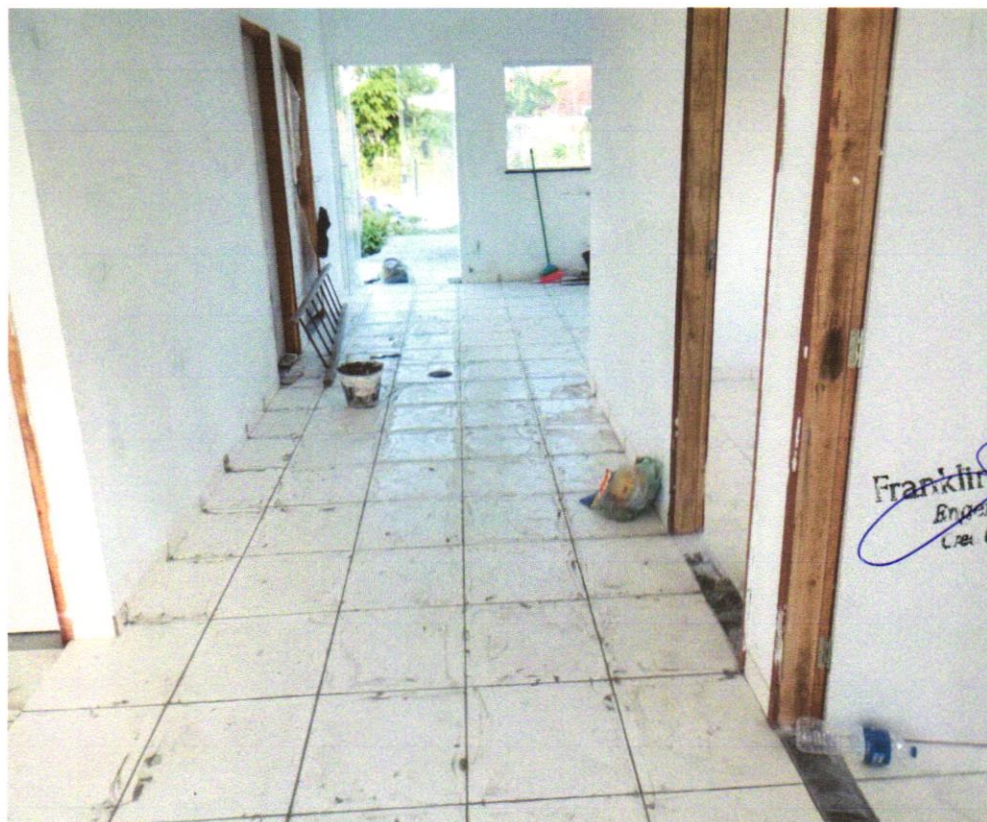
Franklin de J. Sena  
Engenheiro Civil  
CREA-051888554-7



DATA	MUNICÍPIO	EMPREENDIMENTO
30/04/2024	Santaluz	Reforma do Posto do Povoado do CASAS VELHAS



  
 Francisco de J. Sena  
 Engenheiro Civil  
 Crea 14821-0/2019-7

Foto 15 – Limpeza geral



Foto 16 – Fornecimento e espalhamento de terra vegetal preparada

  
 Antonio Soares Condeiro Neto  
 Engenheiro Civil  
 CREA 1051888554-2

